Her Hafta Cumartesi Günleri Çıkar

Sayı: 6 6 HAZİRAN 1964 50 Kuruş

ZIPZIP

7 den 77 ye kadar her gencin mecmuası

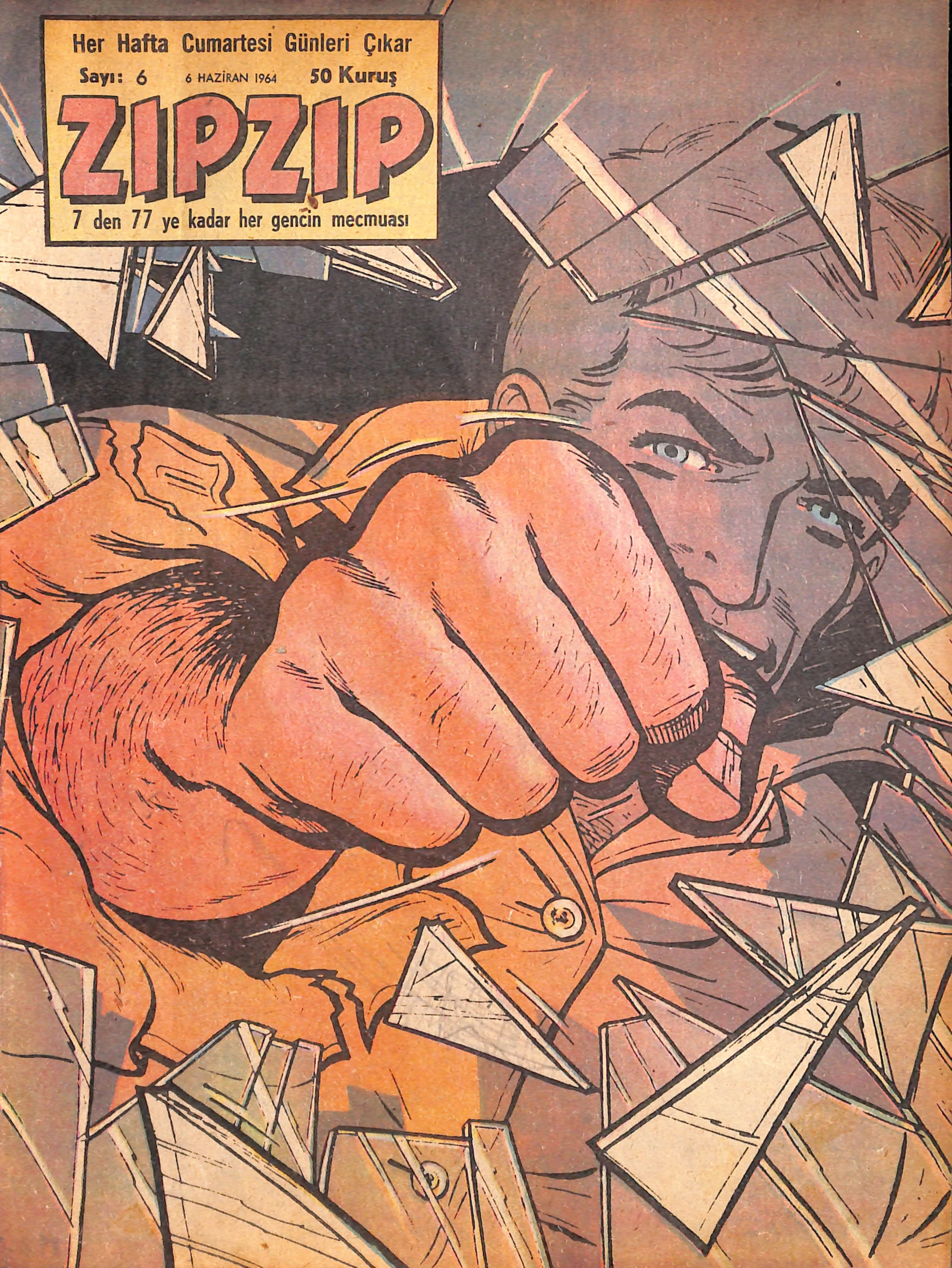

AS FUTBOLCU

EVET BAY MAZUİ. VENSAN'IN FUTBOL SEVDASINDAN KARIMA YALAN SÖYLEDİM...
OĞLUMUZUN FUTBOLA DÜŞKÜNLÜĞÜNE ÇOK ÜZÜLÜYOR EŞİM. FUTBOLA DALIP, ESAS İŞİ OTO TAMİRCİLİĞİNİ BIRAKIR DİYE KORKUYOR... MESLEĞİNDE BAŞARILI BİR USTA OLMASINI İSTİYOR ANNESİ VENSAN'IN...
DAHA ON DOKUZUNDA AMA USTALIKTA BENDEN ÜSTÜN DİYE YATIŞTIRDIM...
BİRAZ MÜBALÂĞA ETMİŞSİNİZ...
EVET... VENSAN, UYANIK VE ÇOK ANLAYIŞLI. TABİİ BENİM KADAR TECRÜBESİ YOK!..
BU ÇOCUKLAR BİRİKMİŞ KUVVETLERİNİ HARCARLAR BÖYLE.
EŞİM, İŞİN BU TARAFINI DÜŞÜNMÜYOR İŞTE. HELE SPOR ALANINDA TANINMIŞ BİR GENÇ OLURSA! BİZ DE OYNADIK GENÇLİĞİMİZDE...
İNSAN NEDENSE GENÇLİK GÜNLERİNİ UNUTMUŞ GÖRÜNÜR BAZI... NE OLURSA OLSUN KORKULU BİR DURUMU YOK OĞLUNUZUN...
DKW Junior
O... GELDİK İŞTE... BUYURUN SOĞUK BİR ŞEY İÇELİM...
ÇOK TEŞEKKÜR EDERİM MAZUİ... HEMEN DÖNSEM İYİ OLUR...
SİZ BİLİRSİNİZ. BİZİM ARABANIN İŞİ NE ZAMAN BİTER?
GÖZDEN GEÇİRMEM LÂZIM. YARIN SABAH TELEFONLA BİLDİRİRİM.
VENSAN'IN BABASI ON DAKİKA SONRA EVİNDEYDİ...
GELDİM... BAY MAZUİ'NİN ARABASINI BİR GÖZDEN GEÇİREYİM. BELKİ BİR PARÇA SİPARİŞİ GEREKİR...
İKİ BUÇUK SAAT SONRA...
İYİ AKŞAMLAR ANNE!
İYİ AKŞAMLAR ÇOCUKLAR. FİLM İYİ MİYDİ?..
MÜTHİŞTİ! FİLMDEN ÖNCE 62-63 AVRUPA KUPASI KARŞILAŞMASINDAN PARÇALAR GÖSTERİLDİ...
NERESİ MÜTHİŞTİ ONUN?.. BİR SÜRÜ ADAM TOPUN PEŞİNDE... O VURUYOR, ÖTEKİ VURUYOR...
11

SEN, NESİN BİLİYOR MUSUN?
NEY MİŞİM, SÖYLE BAKALIM!..
ÇOCUKLAR, SESSİZ OLUN BİRAZ!
HAKLISIN ANNE! BACAK KADAR ÇOCUKLA TARTIŞILIR MI HİÇ? BABAM NEREDE?
GARAJDA... BAY MAZUİ'NİN ARABASINI TAMİR EDİYOR!..
BAY MAZUİ'NİN JAGUAR'I MI?
GİT BAK! AŞAĞIDA İŞTE!
NESİ VAR ARABANIN BAKALIM?
N'OLMUŞ?..
BİR YAY KIRIK... YARIN BRÜKSEL'E GİT, YENİSİNİ AL!
ERTESİ SABAH...
PERŞEMBEDEN ÖNCE TESLİM EDEMİYECEĞİM.
GARAGE LARCHE 1963
ESSO
CUMAYA OLSUN DAHA İYİ. ZATEN FRANSADAKİ BAZI İŞLERİM İÇİN YARIN HAREKET EDECEĞİM. PERŞEMBE AKŞAMI DÖNEBİLİRİM. ANCAK...
EVET... GELECEK FUTBOLCULARI KARŞILAMANIZ LÂZIM...
HOŞGELDİNİZ DEMEK İCAP EDER...
ELBETTE... O HALDE CUMA'YA BAY MAZUİ...
CUMA'YA KADAR ARABASINA İHTİYACI YOK. ONU ALMAK İÇİN ORAYA GİDECEĞİM...
Englebe
va de l'avan
OLMAZ BABA!
NE DEMEK OLMAZ? ŞİMDİ DE BANA EMİR VERMEYE Mİ BAŞLADIN?
VEEDOL
MOTOR OIL
EVET!
DEVAMI GELECEK SAYIDA

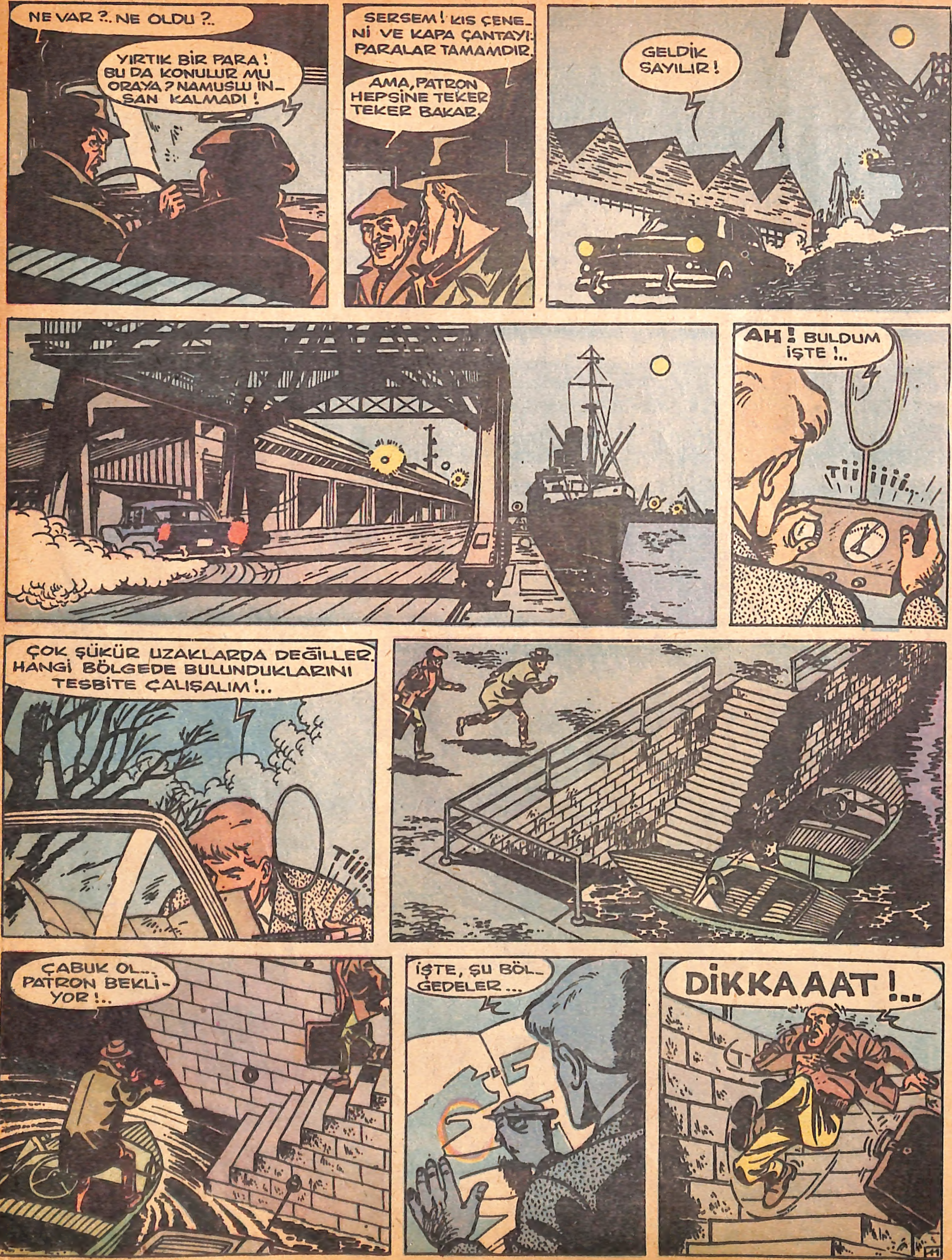
NE VAR ?.. NE OLDU ?..
YIRTIK BİR PARA! BU DA KONULUR MU ORAYA? NAMUSLU İNSAN KALMADI!
SERSEM! KIS ÇENENİ VE KAPA ÇANTAYI: PARALAR TAMAMDIR.
AMA, PATRON HEPSİNE TEKER TEKER BAKAR.
GELDİK SAYILIR!
AH! BULDUM İŞTE!..
Tİİİİİİİ...
ÇOK ŞÜKÜR UZAKLARDA DEĞİLLER. HANGİ BÖLGEDE BULUNDUKLARINI TESBİTE ÇALIŞALIM!..
Tİİİİİ...
ÇABUK OL... PATRON BEKLİYOR!..
İŞTE, ŞU BÖLGEDELER...
DİKKAAAT!..

BİRDEN HAYDUTLARDAN BİRİ, ÇANTAYI DENİZE DÜŞMEDEN YAKALADI...
PLUFF
BECERİKSİZ HERİF... SEN ESKİDEN BOKSÖRLÜK ETTİNSE, BEN DE KALECİYDİM...
GÖZETLEME İÇİN KAL BURADA!..
PEKİ !
DOĞRU RIHTIMA!..
NEREDE O ?
ETRAFI GÖZETLEMESİ İÇİN ONU KIYIDA BIRAKTIM PATRON !
İYİ ETMİŞSİN...PARALAR HEM ESKİ, HEM YIRTIK PIRTIK. KİMSE SERİ NUMARALARINI YAZMAYA VAKİT BULAMAMIŞTIR...
O SIRADA...
AMMA TUHAF... DALGALAR UZAKLAŞTI DENİZ YÖNÜNDE...
DEVAMI GELECEK SAYIDA

CEK, BİRAZ SONRA, ARKADAŞI BİL'E BULUŞACAKLARI YERİ BİLDİREN BİR PUSULA YAZMIŞ, BUNU KÖPEĞİNİN TASMASI ALTINA İLİŞTİRMİŞTİ...
HADİ GÖREYİM SENİ MARK... BİL'E GİDECEKSİN... BİL PEK SEVER SENİ!..
ŞAFAK SÖKERKEN SADIK HAYVAN, KAMP YERİNE VARMIŞTI. ÇOK YORULMUŞTU AMA, VERİLEN İŞİ DE YAPMIŞTI..:
MARK, SEN BİR ŞAMPİYONSUN... ŞİMDİ DİNLEN! HAKKETTİN BUNU!..
BİL'LE BULUŞACAK OLAN ACAR CEK, SAAT 7'YE DOĞRU, ÖTEKİLERE SEZDİRMEDEN KAMPTAN UZAKLAŞTI. İHTİYATI ELDEN BIRAKMAMIŞ, KÖPEĞİ GÖTÜRMEMİŞTİ...
BİL TAM VAKTİNDE GELDİ...
BENİ İYİ DİNLE BİL! ŞERİF, MEKTUBUMDAKİ TALİMATA UYSUN VE YARIN SABAH USTON KALESİ KOMUTANI İLE HEMEN TEMASA GEÇSİN. SEN DE ÇOBANLARLA SÜRÜYÜ HALE YOLA KOYARSIN... BİR İKİ YÜZ KADAR SIĞIRIN GEÇECEĞİNİ UMUYOR NAMUSSUZLAR... ONLARA ŞANS TANIYALIM. ANLADIN YA!..
TAMAM PATRON. SEN RAHAT UYU!..
ŞİMDİ AYRILALIM... BURALARDA FAZLA KALMAK İHTİYATSIZLIK OLUR!..
ATINI BIRAKTIĞI YERE DÖNERKEN BİL, AYAĞINI TAŞLARA ÇARPTI...
EYVAH!..
BU GÜRÜLTÜ SIĞIR HIRSIZLARINDAN BİRİSİNİ HAREKETE GEÇİRMİŞTİ. HERİF SIÇRAYIP KOŞTU. PARMAĞI TETİKTEYDİ.

OĞLUM, GÖRDÜN MÜ FELÂKETİ ?.. ŞİMDİ AYIKLA PİRİNCİN TAŞINI!..
ELLER YUKARI! YAKLAŞ BURAYA! KİMSİN SEN ?
ACAR CEK, UZAKTAN OLUP BİTENLERİ GÖZLÜYORDU...
AZRAİLLE KARŞILAŞTI ZAVALLI. MERHAMETSİZDİR O HAYVAN HERİFLER!..
BİRAZ SONRA...
BURALARDA NE ARIYORSUNUZ? BİZİ İSPİYONLAMAK MI ?..
KATİYEN DEĞİL... HAVA ALIYORDUM... BİR TESADÜF BURALARA GELİŞİM...
KANDIK MI SANIYORSUN BU LÂFLARA?
SIĞIR HIRSIZLARI, REİSLERİ ALFREDO'NUN ÇEVRESİNDE TOPLANDILAR. HEPSİ YABANCININ ÖLDÜRÜLMESİNE TARAFTARDI...
BU ADAM CASUSTUR....
ASMALI!..
EVET... TEMİZLEMEK LÂZIM!..
ACAR CEK, ÜZÜNTÜYLE ARKADAŞI BİL'İN SONUNUN NE OLACAĞINI BEKLİYORDU. ONU KURTARMAYA KALKIŞMASI İŞLERİ ALT ÜST EDECEKTİ...
SABIRLI OL MARK!
ASIYOR MUYUZ?
ASMAK HOŞUNUZA GİDİYORSA ASIN. BENCE SAKINCA YOK!
HAYIR! BİL'İ ÖLÜME BIRAKAMAM! HAREKETE GEÇMENİN ZAMANIDIR ARTIK!..
DEVAMI GELECEK SAYIDA
12

BÖRN'ÜN BAŞINA BİR FELÂKET GELMİŞ OLMALI...
NEDEN ?.. ÇÜNKÜ EVİNDE YOK... BELKİ GECİKMİŞTİR...
ŞU İZLERİ DÜŞÜNÜYORUM. LÂSTİKTEN YAPILMIŞ BİR ŞEYLE BASILMIŞ YERLERE...
KURBAĞA ADAMLARIN GİYDİĞİ TULUMLARIN AYAK KISIMLARI...
ÇABUK GİRİP BAKALIM... EN DOĞRUSU BU...
FAZLA KONUŞMA!..
ÜÇKAFADARLAR EVE GİRDİLER...
KİMSELER YOK!..
BAK! DEVRİLMİŞ BİR İSKEMLE. YERDE DE BÖRN'ÜN CAMLARI KIRILMIŞ GÖZLÜĞÜ...
HEMEN POLİSE HABER VERMELİ...
POLİS Mİ ?.. HAH-HAH-HA!.. N'APICAK POLİS ?..
ÇOK ŞÜKÜR GELEBİLDİNİZ... BAŞINIZA BİR HAL GELMESİNDEN KORKMUŞTUK...
BANA MI ?.. NEDEN ?
KAZAYA UĞRAYANLAR HAKKINDAKİ AÇIKLAMANIZDAN...
HAH-HAH-HA!.. ZOKAYI YUTTUNUZ İŞTE ÇOCUKLAR. BİR BALON, BİR OYUNDU O... BASİT BİR YUTTURMACA...
PEKİ, YA ŞU DEVRİLMİŞ İSKEMLE, ŞU KIRIK GÖZLÜK?..
MAHSUS YAPTIM ONLARI...
YÜZÜNÜZDEKİ MORARTILAR?..
YERDEN DOĞRULURKEN MASAYA ÇARPTIM...
HEPSİ İYİ AMA, DIŞARDAKİ KAZ AYAĞINA BENZEYEN İZLER?..
ÖYLE BİR ŞEY YOK. RÜYA GÖRMÜŞSÜNÜZ SİZ!..
ŞİMDİ VAR MI İZLER ?
AMMA DA ESRARLI İŞLER!.. İZLERİ DÜZELTİP YOKETTİ ŞİMDİ DE...
YAPILACAK İŞİMİZ KALMADI. BİZE MÜSAADE BAY BÖRNSTAD...
HADİ GÜLE GÜLE ÇOCUKLAR. ŞAKA OLDUĞUNU ANLADINIZ YA...

MERAKLARINI ÇÖZEMEDEN ÜÇ KAFADARLAR, GECEYİ GEÇİRMEK ÜZERE "ATAK"A DÖNDÜLER. ZİRA GEMİ ERTESİ GÜN HAREKET EDECEKTİ...
BURADA KALIP, ŞU ESRARLI İŞLERİN ASLINI ÖĞRENEBİLSEYDİM İYİ OLACAKTI...
KAPTANA BAHSEDELİM Mİ?
BU MASALLARLA KAFASINI ŞİŞİRMEYELİM. YARIN BALIK AVINA BAŞLIYORUZ... YATIP UYUYALIM.
TAM YERİNDE BİR SÖZ!
ERTESİ GÜN GEMİNİN BORDALARINDAN AĞLAR DENİZE SALLANDIRILDI...
BALIKLA DOLAN AĞLARI YUKARIYA ÇEKİYORLAR...
VE SOĞUK HAVA TERTİBATI OLAN AMBARLARA BALIKLARI BOŞALTIYORLARDI...
ALBER, ÖYLE DERİN DERİN NE DÜŞÜNÜYORSUN ?..
BUNDAN SONRA NE YAPACAĞIMIZI!
ÖĞLEDEN SONRA...
BU KADAR BEREKETLİ BALIK GÖRMEMİŞTİM.
EVET... BOL BOL AVLADIK. AMA ŞU BELÂLI SİS YİNE BASTIRACAK...
OH! BAKIN !..
BİR SÜRÜ KÜÇÜK VASITA SÜR'ATLE BİZE DOĞRU GELİYOR!..
KAPTAN! ÇATANALAR, MOTORBOTLAR ÜSTÜMÜZE GELİYOR!
DEVAMI GELECEK SAYIDA

MARS !.. BU NE MASKARALIK. DELİ MİSİNİZ YOKSA ?.. BU HALLE NASIL KARŞIMA ÇIKABİLİYORSUNUZ? HİÇ HOŞLANMAM BÖYLE ŞEYLERDEN!
FA... FAKAT... BEN...
NE ?!. BU NE KEPAZELİK!.. SİZİ ASKERİ MAHKEMEYE VERECEĞİM!..
SİLİN YÜZÜNÜZDEKİLERİ ÇABUK.
ÇI..K..MAZ... BO..BOYA ONLAR...
NASIL ÇIKMAZ BOYA ONLAR ?.. VAZİFENİZE BU MASKARA SURATLA MI GİDECEKSİNİZ? HEMEN HAREKET EDECEĞİNİZİ BİLMİYOR MUYDUNUZ? REZALET BU !..
ŞEY !...
KOMUTANIM, BEN YAPMADIM. ZORLA YAPTILAR!..
MARS'IN ALIKONULMASI İMKÂNSIZ KOMUTANIM. BEN BİR ÇARE BULACAĞIM. İNSAN YÜZÜNE BENZEYECEK...
YÜZBAŞI, BU İŞİN TEMİZLENİP DÜZENLENMESİNDEN SEN SORUMLUSUN!.. ŞEREFİMİZİ DÜŞÜNÜN!...
İKİ SAAT SONRA.. BERBER MARS'IN SAÇLARINI KESMİŞ, YÜZÜNDEKİ BOYALAR DA SİLİNMİŞTİ...
AH ÖKÜZLER!
TUVALETİNİZ TAMAM OLDU ŞİMDİ. KURUM BOYALARI BU KADAR TEMİZLENİR...
AZ SONRA.
MARS'IN KATIR İNADI TUTTU. BARIŞMIYOR SİZİNLE. FAKAT, SİZ BASKIN ÇIKTINIZ!..
HAREKET SAATİ GELDİ!..
GÜLE GÜLE DAN!
HAYIRLISIYLA DÖNERSİNİZ!..
VE BİRAZ SONRA DA DAN KUPER'İN JET FİLOSU ORTA AMERİKAYA DOĞRU UÇUŞA GEÇTİ...
HADİ DAN, ÇABUK OL!..
EYVALLAH ÇOCUKLAR.
BANA BİR HATIRA GETİR!..
MARS'A GÖZ KULAK OL... YAMYAMLAR DAZLAK KAFASINI GÖRMESİNLER!

BENZİN VE KONTROL İÇİN BİR KAÇ YERE İNİP HAVALANDIKTAN SONRA AMERİKANIN BÜYÜK GÖLLERİ VE KANADANIN UÇSUZ BUCAKSIZ ÇAYIRLIKLARI ÜZERİNDE UÇMAYA BAŞLADILAR...
KENDİ KENDİNE NELER KONUŞUP DURUYORSUN MARS?
UYUMAMAK İÇİN YAPIYORUM!
ŞAFAK SÖKERKEN, AMERİKANIN BUĞDAY EKİLİ GENİŞ TOPRAKLARI ÜZERİNDEYDİLER...
ALO!.. DALLAS GÖRÜNDÜ. İNİŞE GEÇİN!
PEKİ KOMUTANIM. FAKAT BENİM KARNIM ZİL ÇALIYOR!
BİRKAÇ DAKİKA SONRA...
DALLAS'A HOŞ GELDİNİZ. DEPOLAR DOLUNCAYA KADAR BİR ŞEYLER İÇER MİSİNİZ?
HA...HIMM... SİZ BANA BİR SÜT EMZİĞİ BULUN!
?!
EMZİK Mİ? MEME EMZİĞİ Mİ?..
EVET!
SONRA...
İŞTE EMZİKLİ ŞİŞE!.. KANTİNDE ZORLA BULDUK. GELEN PİLOTLAR VİSKİ İSTERLER HEP.
ŞİMDİ DE BİBERONDAN SÜT MÜ EMECEKSİN?
SANA BİR ŞEY SÖYLEMEYECEKTİM. AMA NASIL OLSA YAKALAYACAKTIN BENİ. KÜÇÜMENCİK BİR MİSAFİRİMİZ VAR. AÇIN ŞURASINI!..
PEKİ!
HEEE
BİR AYI YAVRUSU!
HÖST... ÇEKİL İÇERİYE!
BIRAKMAYA İÇİM ELVERMEDİ ONU!.. SIKICI BİR HAYVAN DEĞİLDİR!
KENDİ KENDİNE MIRILDANMANIN SEBEBİ VARMIŞ MEĞERSE. AT ONU DIŞARIYA BAKALIM.
YABANCI BİR HAYVAN AMERİKAYA AYAK BASAMAZ!
VAR MI MAHKÛM EDECEĞİNİZ DAHA AĞIR CEZA?
PEK KIYMETLİKSE KOYNUNDA YATIR!..
DEVAMI GELECEK SAYIDA

TEDİ, İHTİYATLA EVİN ÇEVRESİNİ DOLAŞTI VE IŞIK SIZAN BİR PENCERE ÖNÜNDE DURDU...
EVDE AYDINLIK TEK ODA...
OOH!.. O NE ?...
BİR KIZ VE İKİ ADAM !..
MAJİ BANA KIZAR MI ACABA ?.. AKLIMA BİR ŞEY GELDİ...
ONU KURTARMALIYIM. BİR ŞEREF OLUR BENİM İÇİN...
CON ! KOŞ, ÇABUK! KIZ KAÇIYOR!
NE... NARA KAÇIYOR DEMEK!..
NARA'NIN İNCECİK GÖLGESİ BELİRDİ...
NARA!
OH... YARDIM EDİN BANA!..
NE ?.. BU DA NESİ ?..
AH YILAN AH!.. SUÇ ORTAĞI DA VAR!..
TEDİ KOŞARAK KAÇARKEN GÖZÜ, NE NARA'YI, NE DE BAŞKA BİR ŞEYİ GÖRÜYORDU...
HATTÂ, BİRAZ SONRA KOLLARINA DÜŞECEĞİ ÇİNLİYİ BİLE...

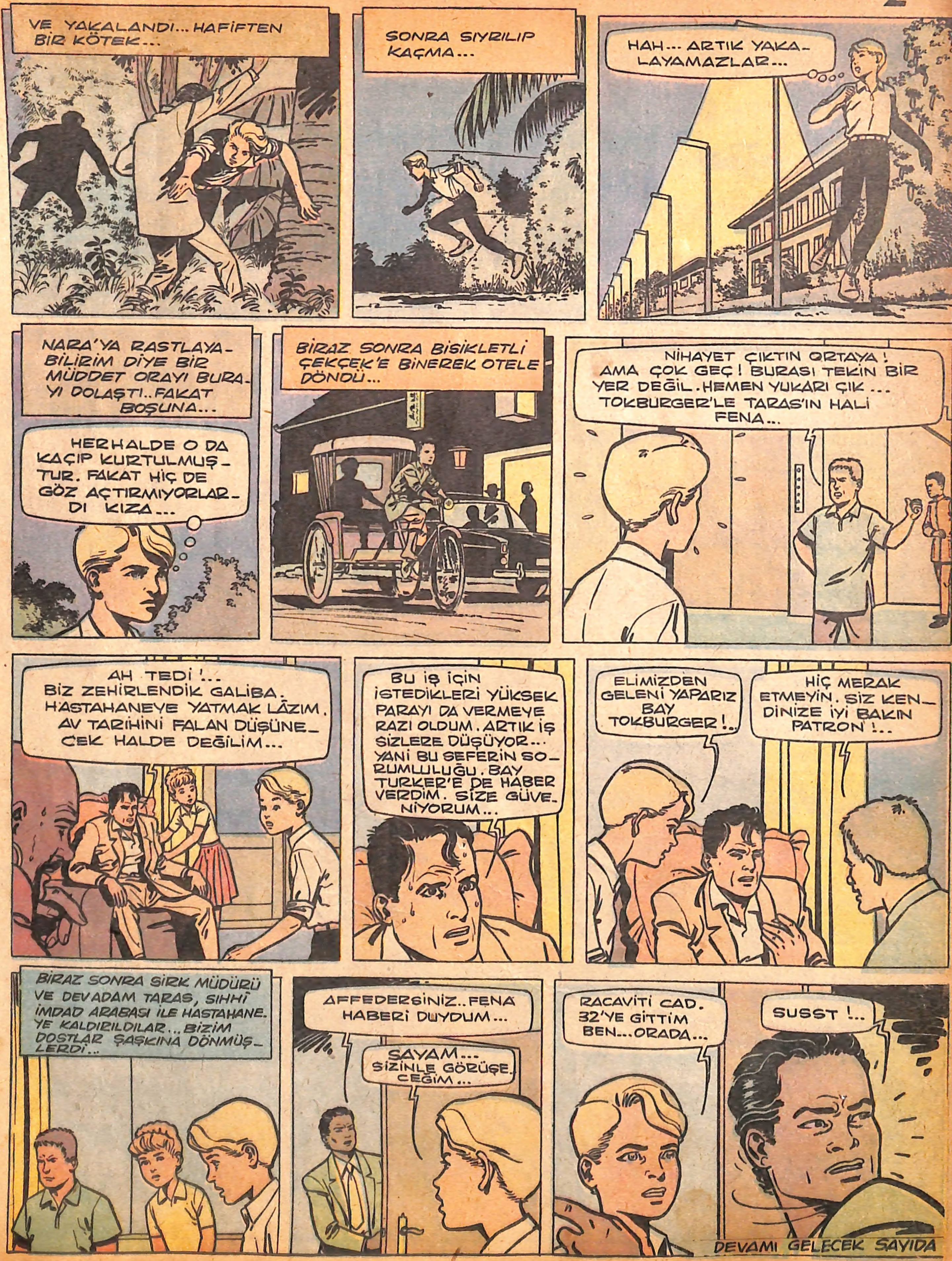

VE YAKALANDI... HAFİFTEN BİR KÖTEK...
SONRA SIYRILIP KAÇMA...
HAH... ARTIK YAKALAYAMAZLAR...
NARA'YA RASTLAYABİLİRİM DİYE BİR MÜDDET ORAYI BURAYI DOLAŞTI.. FAKAT BOŞUNA...
HERHALDE O DA KAÇIP KURTULMUŞTUR. FAKAT HİÇ DE GÖZ AÇTIRMIYORLARDI KIZA...
BİRAZ SONRA BİSİKLETLİ ÇEKÇEK'E BİNEREK OTELE DÖNDÜ...
NİHAYET ÇIKTIN ORTAYA! AMA ÇOK GEÇ! BURASI TEKİN BİR YER DEĞİL. HEMEN YUKARI ÇIK... TOKBURGER'LE TARAS'IN HALİ FENA...
AH TEDİ!... BİZ ZEHİRLENDİK GALİBA. HASTAHANEYE YATMAK LÂZIM. AV TARİHİNİ FALAN DÜŞÜNECEK HALDE DEĞİLİM...
BU İŞ İÇİN İSTEDİKLERİ YÜKSEK PARAYI DA VERMEYE RAZI OLDUM. ARTIK İŞ SİZLERE DÜŞÜYOR... YANİ BU SEFERİN SORUMLULUĞU. BAY TURKER'E DE HABER VERDİM. SİZE GÜVENİYORUM...
ELİMİZDEN GELENİ YAPARIZ BAY TOKBURGER!..
HİÇ MERAK ETMEYİN. SİZ KENDİNİZE İYİ BAKIN PATRON!..
BİRAZ SONRA SİRK MÜDÜRÜ VE DEVADAM TARAS, SIHHİ İMDAD ARABASI İLE HASTAHANEYE KALDIRILDILAR... BİZİM DOSTLAR ŞAŞKINA DÖNMÜŞLERDİ..
AFFEDERSİNİZ.. FENA HABERİ DUYDUM...
SAYAM... SİZİNLE GÖRÜŞECEĞİM...
RACAVİTİ CAD. 32'YE GİTTİM BEN... ORADA...
SUSST!..
DEVAMI GELECEK SAYIDA

MEYER VE ÖNÜNE KATTIĞI LERAY!!
AIR FRANCE
HAYRETE KAPILMAKTA HAKLISIN. O İKİ ADAM, DAHA DÜN AYRI GAYELER PEŞİNDE KOŞAR GÖRÜNÜYORLARDI. AMA MÜSTERİH OL... ONLAR SUÇ ORTAĞI DEĞİLLER. GENÇ KİMYACI İSTEYEREK AFYONLA SERSEMLEŞMEDİ...
DAHA BU SABAH AJANLARIMIZ TARAFINDAN GİZLİCE ÇEKİLEN BU FOTOĞRAFTA ÇANTALI ADAM VAR YA! İŞTE O AKBABA'NIN TA KENDİSİ!..
ŞU TANINMIŞ CASUS AKBABA HA! GİZLİ DOSYALAR MESELESİ?..
EVET...AKBABA... YANİ ALMAN CASUSU OTTO FON TOPLİÇ... HANİ HARPTEN SONRA HER TARAFTA ARANAN CASUS!..NAMUSLU İŞ ADAMI MASKESİ ALTINDA DOLAPLAR ÇEVİREN...
FRANSA'YA SIZDIKTAN SONRA, GİZLİ SERVİSLERİMİZ ONU, KUŞKULANDIRMAMAK İÇİN FAALİYETLERİNDE BAŞIBOŞ BIRAKTILAR. ÇÜNKÜ ONUN BAĞLI OLDUĞU MERKEZİ VE ŞEBEKEYİ ORTAYA ÇIKARMAK İSTİYORDUK. ALDIĞIMIZ BİLGİLERE GÖRE BUNLAR POLİNİZYA ADALARINDAYMIŞ...
SENİN BU İŞLERE BİLMİYEREK BULAŞTIĞINI AJANLARIMIZDAN ÖĞRENDİM. O ZAMAN AKLIMA TEHLİKELİ İŞLERDEN HOŞLANMADIĞIN GELDİ... SANA İHTİYACIMIZ OLDUĞUNU DÜŞÜNDÜM...
İLTİFATLARA TEŞEKKÜRLER. BU İŞTE ROLÜM NE OLACAK?..
FAREYİ DELİĞİNDEN ÇIKARACAK KAŞAR PEYNİRİ...
HİÇ TE FENA DEĞİL YANİ!..
YALNIZ TEHLİKELİ BİR ROL BU... KABUL ETMEYEBİLİRSİN YAVRUM.
İŞTE BU OLMAZ! KABUL EDİYORUM...
KABUL ETTİM AMA, HALAMI NASIL RAZI EDECEĞİM?..
HALASI TARAFTAR GÖRUNMEDİ...
POLİNİZYA MI? KUTUPLARA GİTSEN DAHA İYİ...
HALACIĞIM, "OLMAZ" DERSENİZ GİTMEM!
SEN KAFANA KOYDUĞUN İŞİ SANKİ YAPMAKTAN VAZGEÇERSİN DE...
RAZI OLACAĞINIZI ZATEN BİLİYORDUM. MELEKSİNİZ SİZ!
İŞİNE GELİNCE MELEK!..

GEREKLİ BELGELER VE İŞLER TAMAMLANDI... ÜÇ GÜN SONRA DA...
BENİMLE GELMEK İSTEYEN HALAMI, CAYDIRMAK İÇİN ÇOK UĞRAŞTIM. VEDA EDERKEN NEREDEYSE AĞLAYACAKTI...
AIR FRANCE
AIR FRANCE
UZUN BİR HAVA YOLCULUĞUNDAN SONRA MARK, PAPET HAVAALANINA İNİYORDU...
NE GÜZEL BİR KARŞILAMA!..
DAHA FAZLA OYALANMAYALIM BURALARDA...
GOGEN OTELİNE!..
OTELİMİZE İNİŞİNİZ BİZİM İÇİN NE BÜYÜK ŞEREF BAY MARK!.. BEN DE OKUYUCULARINIZDANIM.
ÇOK SEVİMLİSİNİZ!..
UZUN VE YORUCU BİR YOLCULUK YAPANLAR İÇİN KANUNUN İLK MADDESİ: GÜZEL BİR DUŞ!
GERÇEK BİR AMATÖR CASUS İÇİN KANUNUN İLK MADDESİ: YERLİ AJANLARLA TEMASA GEÇMEK. KİTAPLARDAKİ GİBİ ÇİNLİ BİR TACİR MESELÂ!..
BİRAZ SONRA...
"GALERİ PARİZİYEN" BURASI OLMALI...
OOO!.. KİMSELER YOK! BİR DE DÜKKÂNIN ARKA TARAFINA BAKALIM...
MÜTHİŞ!..
DEVAMI GELECEK SAYIDA
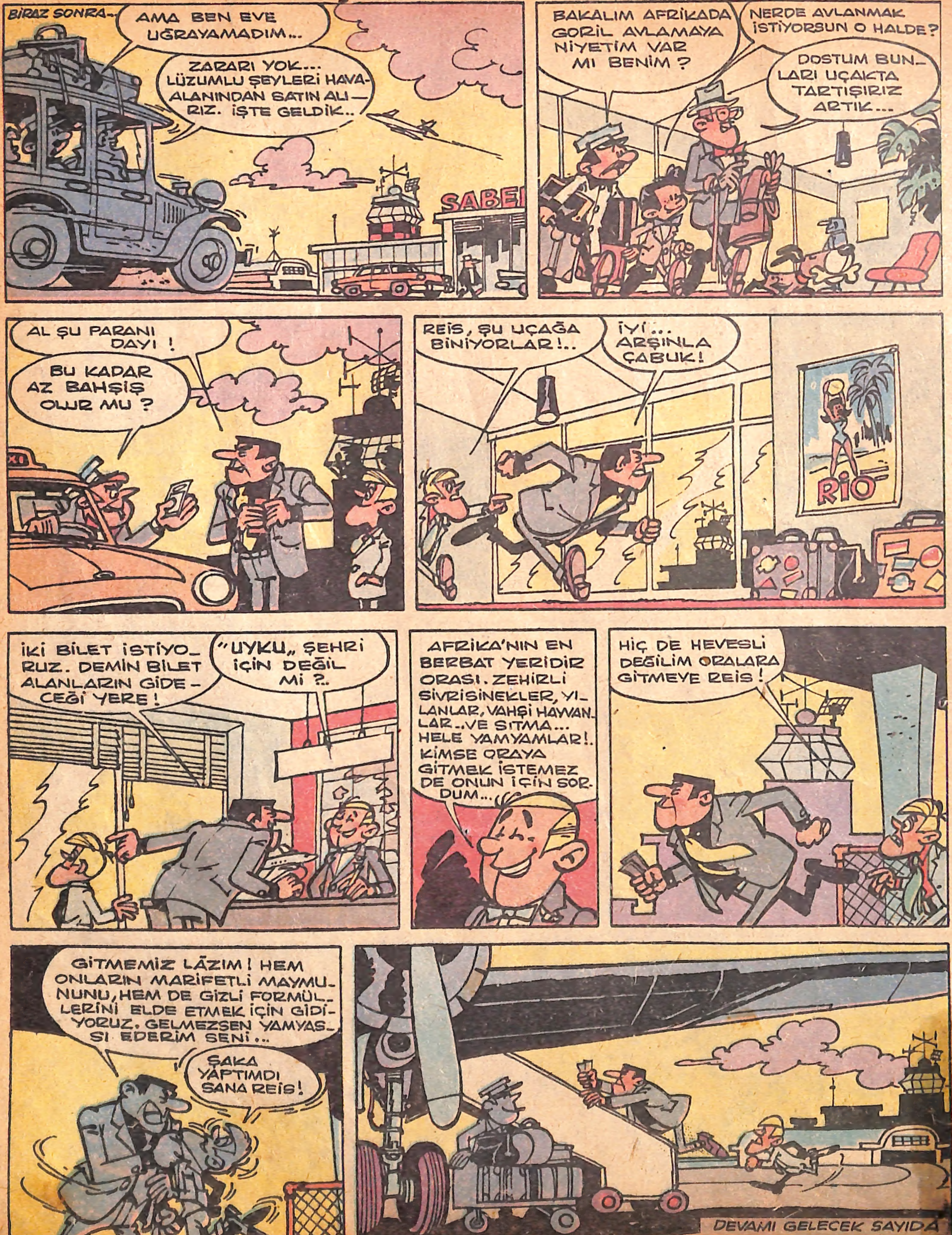
HIZLI İLE BİLGİÇ